FEUILLE D'AVIS DE LA VALLÉE DE JOUX

La communauté catholique de La Vallée inaugure la chapelle du Pont

31 mai 1959.

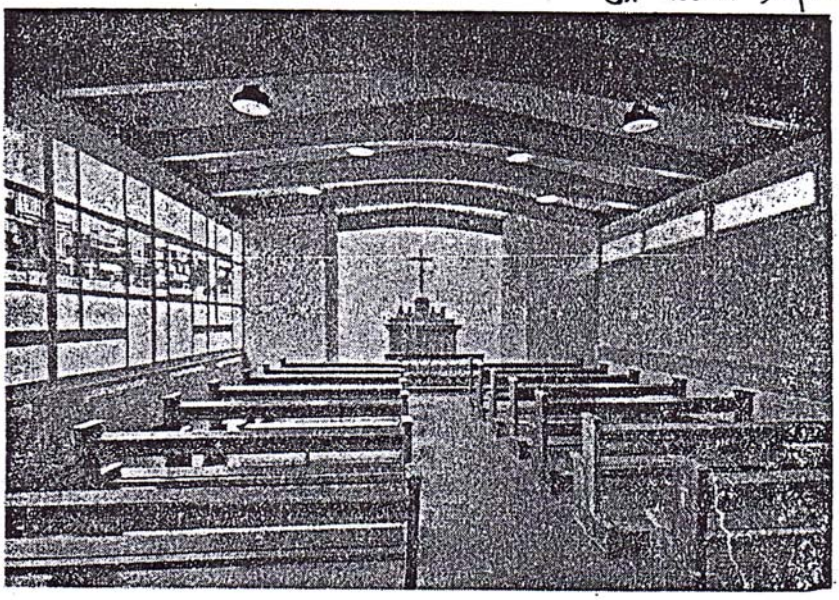

La Vallée ne s'était pas faite accueillante pour cette date mémorable qui comptera dorénavant dans les annales de la communauté. Si la Dent avait mis sa cape et le Mont-Tendre son bonnet blanc et que partout les brumes traînaient leur voile de grisaille, au sein de la chapelle régnait la joie dans les cœurs. La lumière de l'intérieur, problème délicat auquel les constructeurs ont voué un soin particulier, nous faisait oublier le temps morose de ce dernier dimanche de mai.

C'est ce qui frappe en effet le profane, de voir en entrant l'abside dans laquelle se détache l'autel resplendissant d'une lumière blanche tamisée et l'ensemble du temple éclairé par toute une façade de verre côtelé dans laquelle à mi-hauteur, s'insère une série de vitraux aux teintes du plus heureux effet, dus à l'artiste Schorderet de Fribourg. Les architectes, MM. Kropf et Fantoli ont rompu avec une tradition millénaire et rendu avec habileté la lumière au lieu de culte dont le propre était, semble-t-il, à jamais la pénombre propice au recueillement. Evolution... modernisme... allant de pair avec l'architecture de l'ensemble qui, personnellement nous heurte quelque peu, mais rencontre de plus en plus d'adeptes conquis par la nouvelle école. Bien campée dans un site admirable au-dessus du village du Pont, dominant les deux lacs, la chapelle n'attend plus que les cloches pour s'insérer définitivement dans les coutumes et le paysage et l'on oubliera petit à petit les sous-sols du Grand Hôtel obligeamment mis à disposition, qui tenaient lieu de salle de culte pour la célébration de la messe.

La bénédiction de la chapelle. — Mgr Weber, vicaire général et délégué de l'évêque, après avoir évoqué quelques souvenirs, procéda selon les rites à la bénédiction de la salle, extérieurement et intérieurement et la messe fut présidée par l'Abbé Weibel, délégué de l'œuvre des missions intérieures dont le siège est à Zoug. Toute la manifestation était rehaussée par les chœurs de la Chorale paroissiale du Brassus qui nous donna successivement une messe à deux voix de Cordans, le plain chant de la Fête-Dieu. A l'offertoire, un mottet, Panis angelicus de Cassiolini ; ensuite un salve regina à quatre voix de Bovet et pour terminer le salve Mater de Dominici.

La réception officielle. — Réunis à l'Hôtel Terminus aux Charbonnières, les quelque trente participants officiels et invités se retrouvèrent autour d'une table aimablement garnie et firent honneur au banquet préparé avec soin par Mme et M. Roubaty. Outre les ecclésiastiques déjà cités, nous avons rencontré M. Roulin, curé d'Yverdon, délégué des paroisses du nord du canton, MM. Ch.-Ed. Rochat, syndic de L'Abbaye, Victor Golay, syndic du Lieu et M. Ernest Muller, président du Village du Pont. M. le curé Bouvier du Brassus, qui fut l'âme de cette réalisation et œuvre depuis seize ans à son heureux achèvement, présidait à la manifestation. Il nous donna un aperçu historique sur la communauté catholique à La Vallée qui a débuté il y a cent ans exactement sous l'impulsion d'un saint prêtre l'abbé Dumont de Bois-d'Amont, lequel obtint de l'autorité cantonale l'autorisation d'établir une dessente au Brassus. Il y avait à ce moment-là 74 catholiques. Aujourd'hui, leur nombre s'élève à 1200 dont 300 pour les communes du Lieu et de L'Abbaye. La chapelle catholique du Brassus fut édifiée en 1910. Construire en 50 ans deux chapelles et une cure nous donne la mesure de la vitalité de la communauté catholique de La Vallée. On entendit encore les représentants des autorités. M. Ch.-Ed. Rochat fit l'apologie de la charité et de toute générosité qui sont à la base de cette belle réussite que nous fêtons aujourd'hui. M. Muller espère que du clocher de la Chapelle, au rythme des vêpres et des matines s'échapperont des sonneries et tintements bénéfiques pour ses administrés.

Nous ne saurions terminer cette relation sans remercier M. le curé Bouvier d'avoir bien voulu associer le journal local à ce grand événement pour la communauté catholique de La Vallée.

R. D.